

CONVENÇÕES	
	MURO
	CERCA DE ARAME
	ENTRADA RESIDÊNCIA
	ENTRADA COMERCIAL
	MEIO-FIO ENTRADA DE VEÍCULO/ COMÉRCIO
	MEIO-FIO DE CONCRETO CONVENCIONAL
	MEIO-FIO EXISTENTE
	CORTE COM SERRA DIAMANTADA
	CORTE COM SERRA DIAMANTADA
	ASFALTO A SER EXECUTADO (NOVO)
	ASFALTO EXISTENTE
	ASFALTO A SER REMOVIDO
	CALÇADA EM PAVER A SER REMOVIDA
	CALÇADA EM CONCRETO A SER REMOVIDA
	CALÇADA EM BLOCO SEXTAVADO A SER REMOVIDA
	CALÇADA EM PEDRA IRREGULAR A SER REMOVIDA
	PISO TÁTIL DIRECIONAL OU ALERTA A SER REMOVIDO
	REALOCÇÃO DE PONTO DE ÔNIBUS

QUADRO QUANTITATIVO	
REMOÇÃO MECANIZADA DE PAVIMENTO (CALÇADA)	85,82 m ²
REMOÇÃO DE CALÇADA EM CONCRETO	855,45 m ²
REMOÇÃO DE BLOCOS DE CONCRETO TIPO PAVER	946,70 m ²
CORTE COM SERRA DIAMANTADA	2.288,99 m
RETIRADA DE MEIO-FIO DE CONCRETO	603,00 m
REMOÇÃO DE PEDRAS IRREGULARES	396,58 m ²
REMOÇÃO DE BLOCO SEXTAVADO	530,03 m ²
REMOÇÃO DE PISO TÁTIL DIRECIONAL OU ALERTA	83,14 m ²
REALOCÇÃO DE PONTO DE ÔNIBUS	2,00 ud
POSTES A SEREM RELOCADOS	2,00 ud

NOTAS				
1. CONFERIR AS MEDIDAS IN-LOCO.				
05	PARECER TÉCNICO SEI Nº 28692967	JUN/2025	A.R.O.	A.R.O.
04	CORREÇÃO DEVIDO AO AJUSTE NA GEOMETRIA DA RUA	SET/2024	A.R.O.	A.R.O.
03	CORREÇÃO PARECER TÉCNICO SEI Nº0021737057	JUL/2024	A.R.O.	A.R.O.
02	REVISÃO SOLICITADA	MAI/2024	A.R.O.	A.R.O.
01	REVISÃO SOLICITADA	FEV/2024	A.R.O.	A.R.O.
0	EMIÇÃO DO PROJETO	NOV/2023	A.R.O.	A.R.O.
REV.	MODIFICAÇÃO	DATA	VERIF.	APROV.

SECRETARIA DE INFRAESTRUTURA URBANA
UNIDADE DE BANCO DE PROJETOS

OBRA:
PAVIMENTAÇÃO URBANA : RUA MINAS GERAIS T01
PROPRIETÁRIO: **PREFEITURA MUNICIPAL DE JOINVILLE**
CNPJ: 83.169.623/0001-10
AUTOR DO PROJETO:
ADAILTON ROGÉRIO DE OLIVEIRA
ENGENHEIRO CIVIL - CREA PR 68.917/D ART nº 25.2020.7620356-7

PRANCHAS:
PROJETO DE REMOÇÕES
PLANTA

ARQUIVO:
1171-RUA_MINAS_GERAIS_PAV_PASSEIO_T01-F08.dwg

DESENHO:
SABRINA.

DATA:
JUNHO/2025

ESCALA:
1:250

REVISÃO:
12

SEQUENCIA
01 de 08

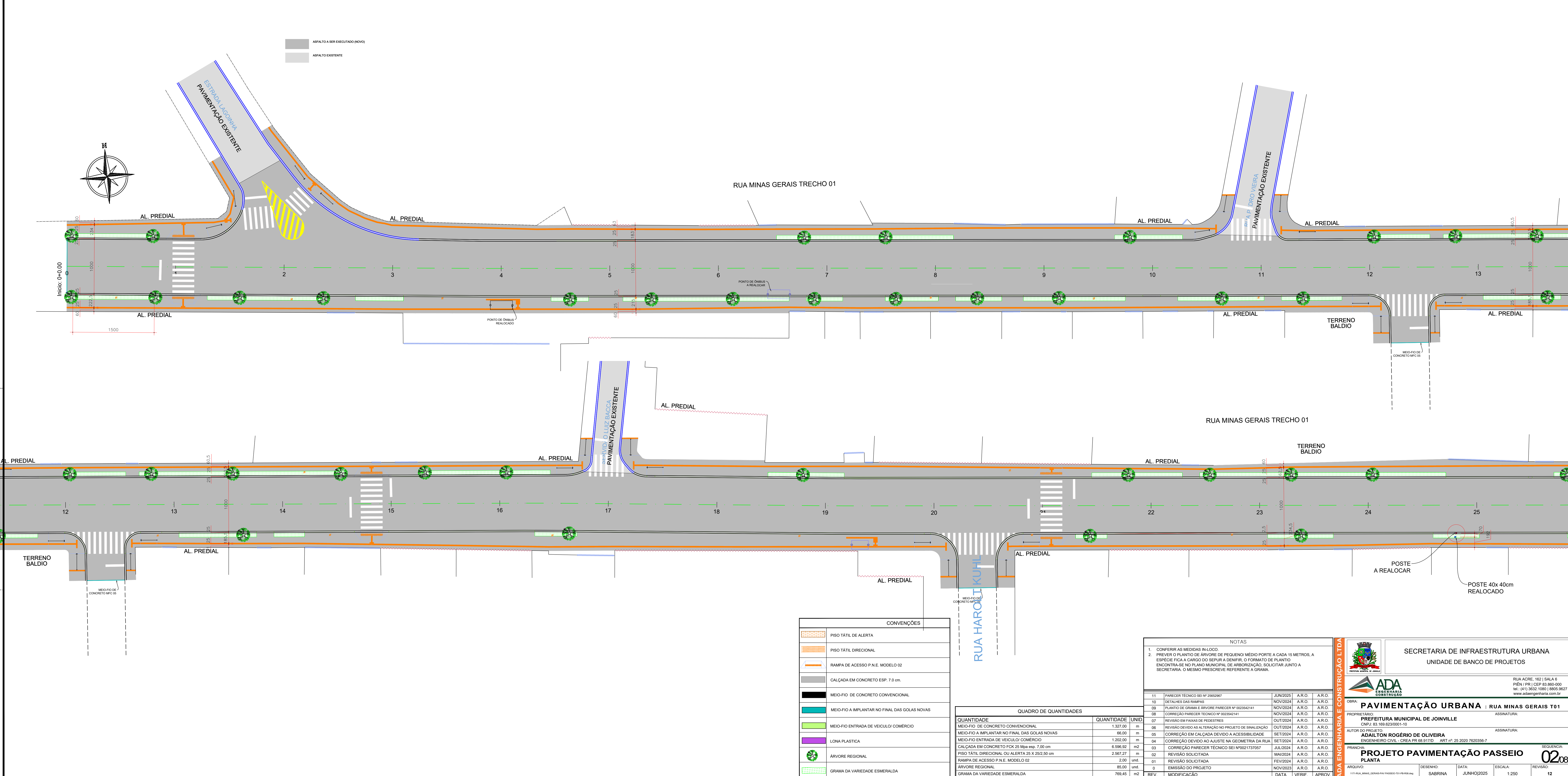

CONVENÇÕES	
	PISO TÁTIL DE ALERTA
	PISO TÁTIL DIRECIONAL
	RAMPA DE ACESSO P.N.E. MODELO 02
	CALÇADA EM CONCRETO ESP. 7,0 cm.
	MEIO-FIO DE CONCRETO CONVENCIONAL
	MEIO-FIO A IMPLANTAR NO FINAL DAS GOLAS NOVAS
	MEIO-FIO ENTRADA DE VEICULO/ COMÉRCIO
	LONA PLÁSTICA
	ÁRVORE REGIONAL
	GRAMA DA VARIEDADE ESMERALDA

QUADRO DE QUANTIDADES		
QUANTIDADE	QUANTIDADE	UNID.
MEIO-FIO DE CONCRETO CONVENCIONAL	1.327,00	m
MEIO-FIO A IMPLANTAR NO FINAL DAS GOLAS NOVAS	66,00	m
MEIO-FIO ENTRADA DE VEICULO/ COMÉRCIO	1.202,00	m
CALÇADA EM CONCRETO FCK 25 Mpa esp. 7,00 cm	6.596,92	m2
PISO TÁTIL DIRECIONAL OU ALERTA 25 X 25/2,50 cm	2.567,27	m
RAMPA DE ACESSO P.N.E. MODELO 02	2,00	und.
ÁRVORE REGIONAL	85,00	und.
GRAMA DA VARIEDADE ESMERALDA	769,45	m2

NOTAS				
1. CONFERIR AS MEDIDAS IN-LOCO. 2. PREVER O PLANTIO DE ÁRVORE DE PEQUENO/ MEDIO PORTE A CADA 15 METROS, A ESPÉCIE FICA A CARGO DO SEPAR A DENIPR. O FORMATO DE PLANTIO ENCONTRA-SE NO PLANO MUNICIPAL DE ARBORIZAÇÃO, SOLICITAR JUNTO A SECRETARIA. O MESMO PRESCREVE REFERENTE A GRAMA.				
11	PARECER TÉCNICO SEI Nº 25652967	JUN/2025	A.R.O.	A.R.O.
10	DETALHES DAS RAMPAS	NOV/2024	A.R.O.	A.R.O.
09	PLANTIO DE GRAMA E ÁRVORE PARECER Nº 0023542141	NOV/2024	A.R.O.	A.R.O.
08	CORREÇÃO PARECER TÉCNICO Nº 0023542141	NOV/2024	A.R.O.	A.R.O.
07	REVISÃO EM FAIXAS DE PEDESTRES	OUT/2024	A.R.O.	A.R.O.
06	REVISÃO DEVIDO AS ALTERAÇÃO NO PROJETO DE SINALIZAÇÃO	OUT/2024	A.R.O.	A.R.O.
05	CORREÇÃO EM CALÇADA DEVIDO A ACESSIBILIDADE	SET/2024	A.R.O.	A.R.O.
04	CORREÇÃO DEVIDO AO AJUSTE NA GEOMETRIA DA RUA	SET/2024	A.R.O.	A.R.O.
03	CORREÇÃO PARECER TÉCNICO SEI Nº0021737057	JUL/2024	A.R.O.	A.R.O.
02	REVISÃO SOLICITADA	MAI/2024	A.R.O.	A.R.O.
01	REVISÃO SOLICITADA	FEV/2024	A.R.O.	A.R.O.
0	EMIÇÃO DO PROJETO	NOV/2023	A.R.O.	A.R.O.
REV.	MODIFICAÇÃO	DATA	VERIF.	APROV.

SECRETARIA DE INFRAESTRUTURA URBANA
UNIDADE DE BANCO DE PROJETOS

OBRA:
PAVIMENTAÇÃO URBANA : RUA MINAS GERAIS T01

PROPRIETÁRIO:
PREFEITURA MUNICIPAL DE JOINVILLE
CNPJ: 83.169.623/0001-10

AUTOR DO PROJETO:
ADAILTON ROGÉRIO DE OLIVEIRA
ENGENHEIRO CIVIL - CREA PR 68.917/D ART nº 25.2020.7620356-7

PRANCHAS:
PLANTA

ARQUIVO:
117-RUA_MINAS_GERAIS_PAV_PASSEIO_T01-FB-R08.dwg

DESENHO:
SABRINA

DATA:
JUNHO/2025

ESCALA:
1:250

REVISÃO:
12

SEQUÊNCIA:
02 de **08**

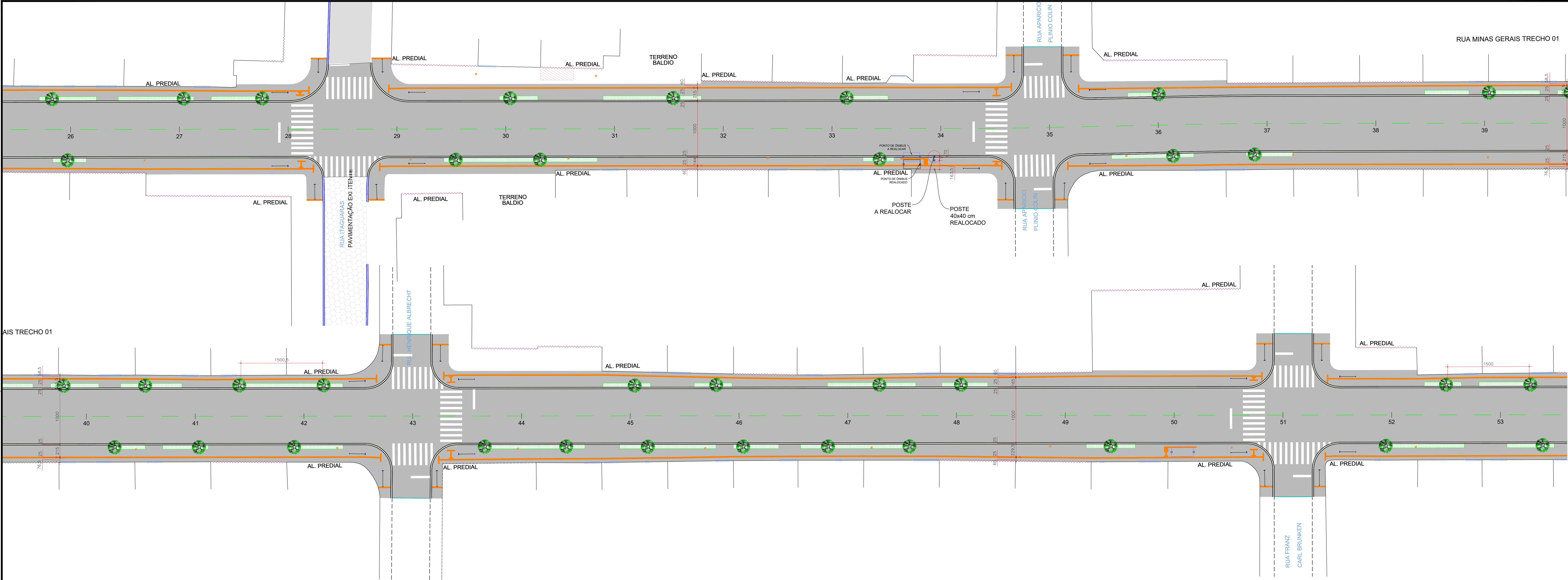

AL. PREDIAL

RUA MINAS GERAIS TRECHO 01

CONVENÇÕES	
	PISO TÁTIL DE ALERTA
	PISO TÁTIL DIRECIONAL
	RAMPA DE ACESSO P.N.E. MODELO 02
	CAÇADA EM CONCRETO ESP. 7.0 cm
	MEIO-FIO DE CONCRETO CONVENCIONAL
	MEIO-FIO A IMPLANTAR NO FINAL DAS GOLAS NOVAS
	MEIO-FIO ENTRADA DE VEICULO/ COMÉRCIO
	LONA PLÁSTICA
	ÁRVORE REGIONAL
	GRAMA DA VARIEDADE ESMERALDA

QUADRO DE QUANTIDADES			
QUANTIDADE	QUANTIDADE	UNID	
MEIO-FIO DE CONCRETO CONVENCIONAL	1.327,00	m	
MEIO-FIO A IMPLANTAR NO FINAL DAS GOLAS NOVAS	66,00	m	
MEIO-FIO ENTRADA DE VEICULO/ COMÉRCIO	1.202,00	m	
CAÇADA EM CONCRETO FCK 25 Mpa esp. 7,00 cm	6.596,92	m²	
PISO TÁTIL DIRECIONAL OU ALERTA 25 X 25/2,50 cm	2.567,27	m	
RAMPA DE ACESSO P.N.E. MODELO 02	2,00	und.	
ÁRVORE REGIONAL	85,00	und.	
GRAMA DA VARIEDADE ESMERALDA	769,45	m²	

NOTAS			
1. CONFERIR AS MEDIDAS IN-LOCO. 2. PREVER O PLANTIO DE ÁRVORE DE PEQUENO/ MÉDIO PORTE A CADA 15 METROS, A ESPÉCIE FICA A CARGO DO SEPAR A DENIPR. O FORMATO DE PLANTIO ENCONTRA-SE NO PLANO MUNICIPAL DE ARBORIZAÇÃO, SOLICITAR JUNTO A SECRETARIA. O MESMO PRESCREVE REFERENTE A GRAMA.			
11	PARCEIR TÉCNICO SEI Nº 25652967	JUN/2025	A.R.O. A.R.O.
10	DETALHES DAS RAMPAS	NOV/2024	A.R.O. A.R.O.
09	PLANTIO DE GRAMA E ÁRVORE PARCEIR Nº 0023542141	NOV/2024	A.R.O. A.R.O.
08	CORREÇÃO PARCEIR TÉCNICO Nº 0023542141	NOV/2024	A.R.O. A.R.O.
07	REVISÃO EM FAIXAS DE PEDESTRES	OUT/2024	A.R.O. A.R.O.
06	REVISÃO DEVIDO AS ALTERAÇÃO NO PROJETO DE SINALIZAÇÃO	OUT/2024	A.R.O. A.R.O.
05	CORREÇÃO EM CALÇADA DEVIDO A ACESSIBILIDADE	SET/2024	A.R.O. A.R.O.
04	CORREÇÃO DEVIDO AO AJUSTE NA GEOMETRIA DA RUA	SET/2024	A.R.O. A.R.O.
03	CORREÇÃO PARCEIR TÉCNICO Nº 0021737057	JUL/2024	A.R.O. A.R.O.
02	REVISÃO SOLICITADA	MAI/2024	A.R.O. A.R.O.
01	REVISÃO SOLICITADA	FEV/2024	A.R.O. A.R.O.
0	EMIÇÃO DO PROJETO	NOV/2023	A.R.O. A.R.O.
REV.	MODIFICAÇÃO	DATA	VERIF. APROV.

SECRETARIA DE INFRAESTRUTURA URBANA
UNIDADE DE BANCO DE PROJETOS

OBRA: **PAVIMENTAÇÃO URBANA : RUA MINAS GERAIS T01**

PROPRIETÁRIO: **PREFEITURA MUNICIPAL DE JOINVILLE**

CNPJ: 83.169.623/0001-10

AUTOR DO PROJETO: **ADAILTON ROGÉRIO DE OLIVEIRA**

ENGENHEIRO CIVIL - CREA PR 68.917/D ART nº 25.2020.7620356-7

FRANCA: **PROJETO PAVIMENTAÇÃO PASSEIO PLANTA**

ARQUIVO: 1171-RUA_MINAS_GERAIS_PAV_PASSEIO_T01-FR-008.dwg

DESENHO: SABRINA.

DATA: JUNHO/2025

ESCALA: 1:250

REVISÃO: 12

SEQUIENCIA: **03**

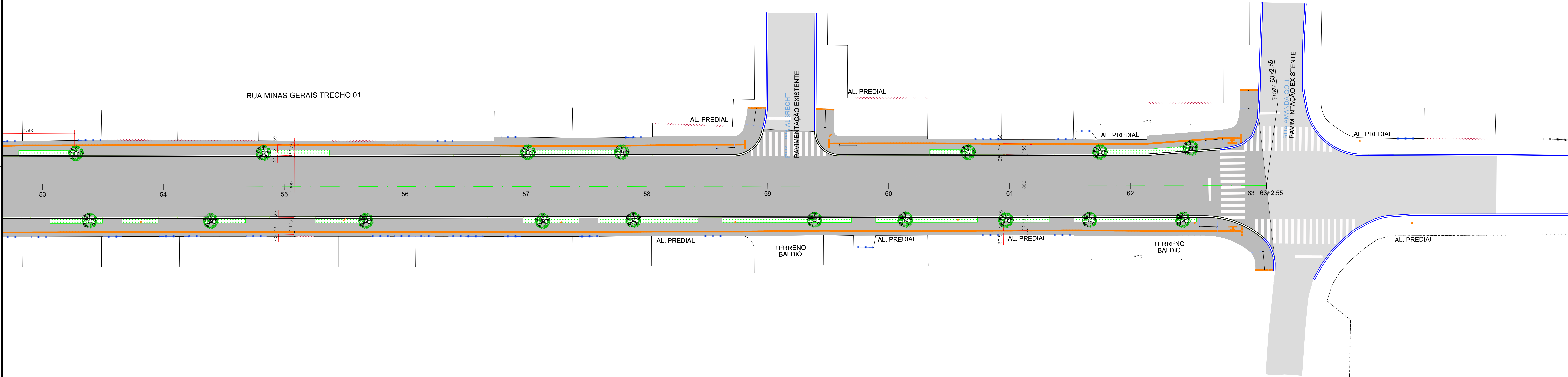

CONVENÇÕES	
	PISO TÁTIL DE ALERTA
	PISO TÁTIL DIRECIONAL
	RAMPA DE ACESSO P.N.E. MODELO 02
	CALÇADA EM CONCRETO ESP. 7,0 cm.
	MEIO-FIO DE CONCRETO CONVENCIONAL
	MEIO-FIO A IMPLANTAR NO FINAL DAS GOLAS NOVAS
	MEIO-FIO ENTRADA DE VEICULO/ COMÉRCIO
	LONA PLÁSTICA
	ÁRVORE REGIONAL
	GRAMA DA VARIEDADE ESMERALDA

QUADRO DE QUANTIDADES		
QUANTIDADE	QUANTIDADE	UNID.
MEIO-FIO DE CONCRETO CONVENCIONAL	1.327,00	m
MEIO-FIO A IMPLANTAR NO FINAL DAS GOLAS NOVAS	66,00	m
MEIO-FIO ENTRADA DE VEICULO/ COMÉRCIO	1.202,00	m
CALÇADA EM CONCRETO FCK 25 Mpa esp. 7,00 cm	6.596,92	m2
PISO TÁTIL DIRECIONAL OU ALERTA 25 X 25/2,50 cm	2.567,27	m
RAMPA DE ACESSO P.N.E. MODELO 02	2,00	und.
ÁRVORE REGIONAL	85,00	und.
GRAMA DA VARIEDADE ESMERALDA	769,45	m2

NOTAS			
1. CONFERIR AS MEDIDAS IN-LOCO. 2. PREVER O PLANTIO DE ÁRVORE DE PEQUENO/ MÉDIO PORTE A CADA 15 METROS, A ESPÉCIE FICA A CARGO DO SEPUR A DENIPR. O FORMATO DE PLANTIO ENCONTRA-SE NO PLANO MUNICIPAL DE ARBORIZAÇÃO, SOLICITAR JUNTO A SECRETARIA. O MESMO PRESCREVE REFERENTE A GRAMA.			
11	PARCEIR TÉCNICO SEI Nº 25652967	JUN/2025	A.R.O.
10	DETALHES DAS RAMPAS	NOV/2024	A.R.O.
09	PLANTIO DE GRAMA E ÁRVORE PARCEIR Nº 0023542141	NOV/2024	A.R.O.
08	CORREÇÃO PARCEIR TÉCNICO Nº 0023542141	NOV/2024	A.R.O.
07	REVISÃO EM FAIXAS DE PEDESTRES	OUT/2024	A.R.O.
06	REVISÃO DEVIDO AS ALTERAÇÃO NO PROJETO DE SINALIZAÇÃO	OUT/2024	A.R.O.
05	CORREÇÃO EM CALÇADA DEVIDO A ACESSIBILIDADE	SET/2024	A.R.O.
04	CORREÇÃO DEVIDO AO AJUSTE NA GEOMETRIA DA RUA	SET/2024	A.R.O.
03	CORREÇÃO PARCEIR TÉCNICO SEI Nº0021737057	JUL/2024	A.R.O.
02	REVISÃO SOLICITADA	MAI/2024	A.R.O.
01	REVISÃO SOLICITADA	FEV/2024	A.R.O.
0	EMIÇÃO DO PROJETO	NOV/2023	A.R.O.
REV.	MODIFICAÇÃO	DATA	VERIF. APROV.

SECRETARIA DE INFRAESTRUTURA URBANA
UNIDADE DE BANCO DE PROJETOS

OBRA:
PAVIMENTAÇÃO URBANA : RUA MINAS GERAIS T01
PROPRIETÁRIO:
PREFEITURA MUNICIPAL DE JOINVILLE
CNPJ: 83.169.623/0001-10
AUTOR DO PROJETO:
ADAILTON ROGÉRIO DE OLIVEIRA
ENGENHEIRO CIVIL - CREA PR 68.917/D ART nº. 25.2020.7620356-7

PRANCHETA:
PROJETO PAVIMENTAÇÃO PASSEIO PLANTA

ARQUIVO:
1171-RUA_MINAS_GERAIS_PAV_PASSEIO_T01-FB-R08.dwg

DESENHO:
SABRINA.

DATA:
JUNHO/2025

ESCALA:
1:250

REVISÃO:
12

SEQUENCIA:
04
de 08

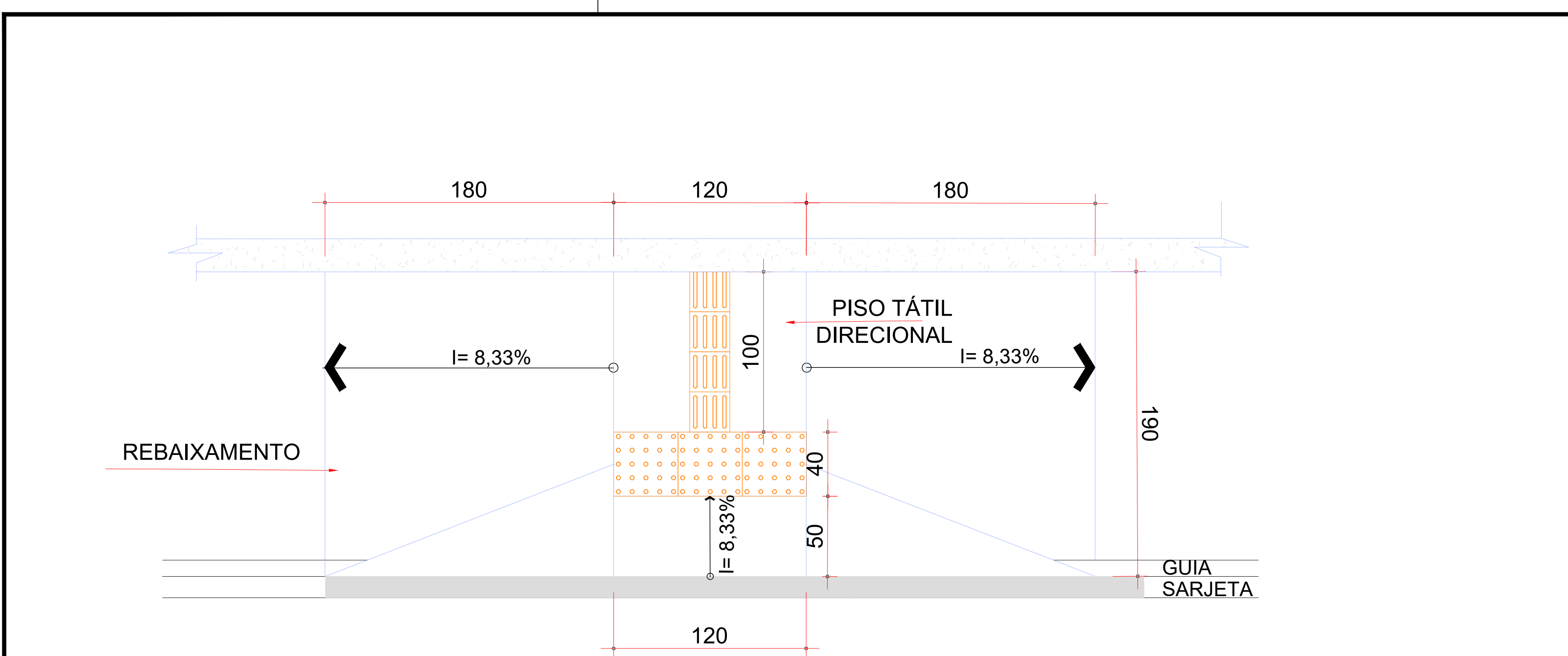

RAMPA DE ACESSO P.N.E. ÁREA ESTREITA
ESCALA 1:30

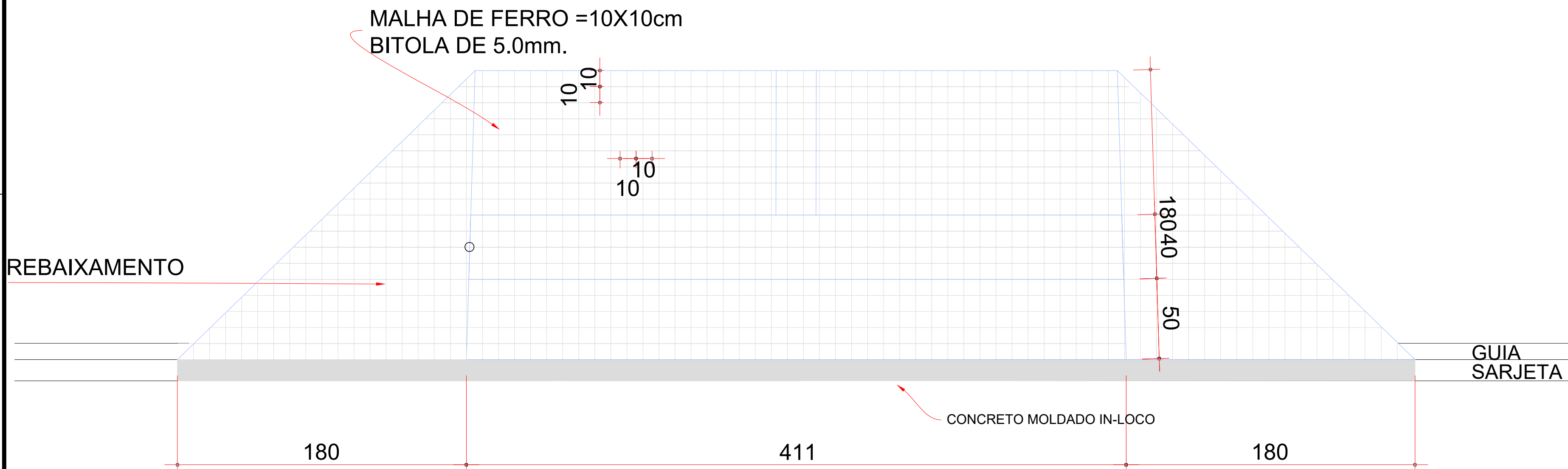

DETALHE MALHA DE FERRO NA RAMPA - PNE
ESCALA 1:30

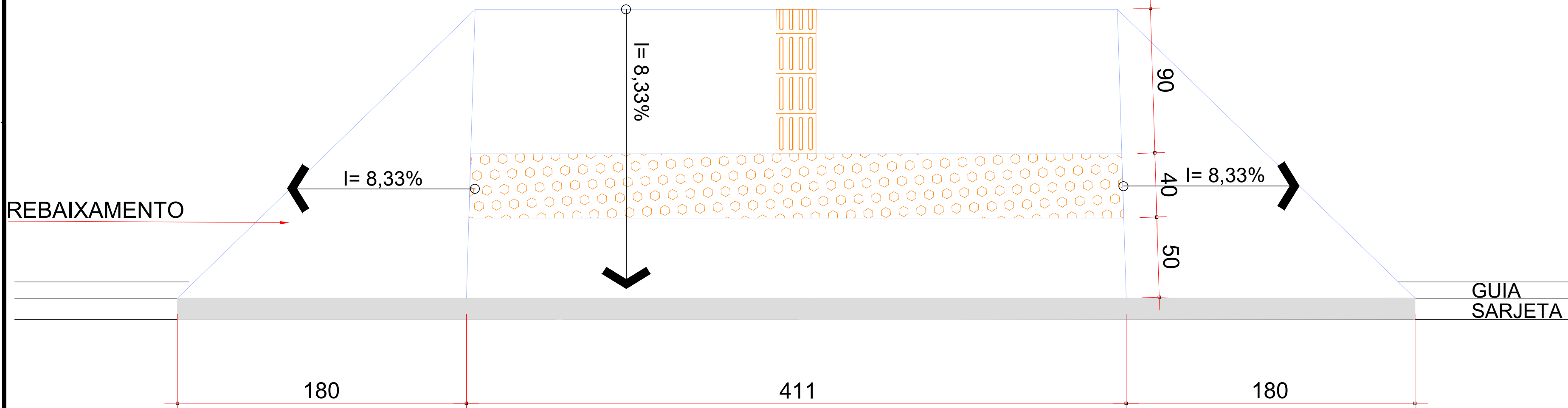

RAMPA DE ACESSO P.N.E. MODELO TIPO 02
ESCALA 1:30

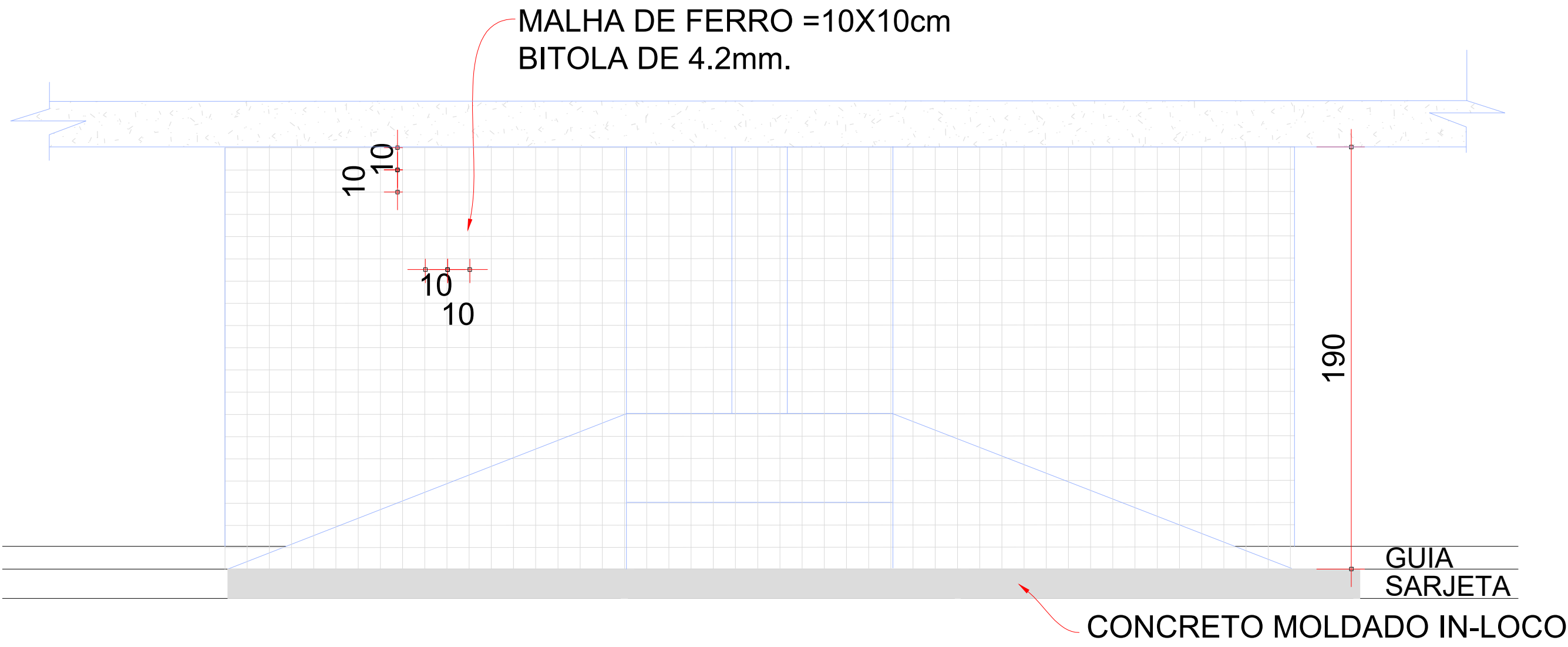

DETALHE MALHA DE FERRO NA RAMPA - PNE
ESCALA 1:30

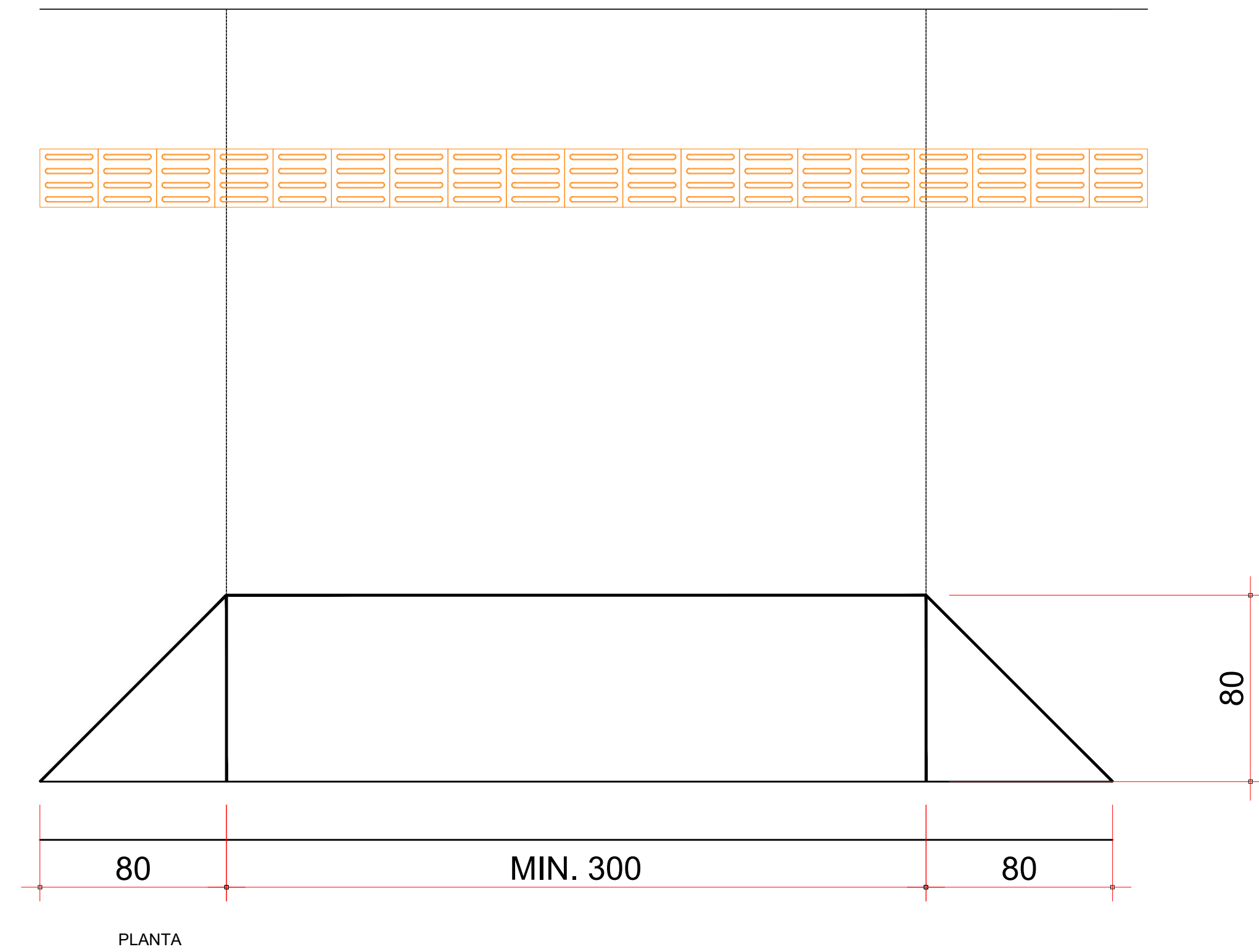

CONVENÇÕES			
	PISO TÁTIL DE ALERTA		
	PISO TÁTIL DIRECIONAL		
	RAMPA DE ACESSO P.N.E. MODELO 02		
	CALÇADA EM CONCRETO ESP. 7,0 cm.		
	MEIO-FIO DE CONCRETO CONVENCIONAL		
	MEIO-FIO A IMPLANTAR NO FINAL DAS GOLAS NOVAS		
	MEIO-FIO ENTRADA DE VEICULO/ COMÉRCIO		
	LONA PLÁSTICA		
	ÁRVORE REGIONAL		
	GRAMA DA VARIEDADE ESMERALDA		

NOTAS			
1. CONFERIR AS MEDIDAS IN-LOCO. 2. PREVER O PLANTIO DE ÁRVORE DE PEQUENO/ MÉDIO PORTE A CADA 15 METROS, A ESPÉCIE FICA A CARGO DO SEPAR A DENIPR. O FORMATO DE PLANTIO ENCONTRA-SE NO PLANO MUNICIPAL DE ARBORIZAÇÃO, SOLICITAR JUNTO A SECRETARIA. O MESMO PRESCREVE REFERENTE A GRAMA.			
11	PARECER TÉCNICO SEI Nº 25602987	JUN/2025	A.R.O.
10	DETALHES DAS RAMPAS	NOV/2024	A.R.O.
09	PLANTIO DE GRAMA E ÁRVORE PARECER Nº 0023542141	NOV/2024	A.R.O.
08	CORREÇÃO PARECER TÉCNICO Nº 0023542141	NOV/2024	A.R.O.
07	REVISÃO EM FAIXAS DE PEDESTRES	OUT/2024	A.R.O.
06	REVISÃO DEVIDO AS ALTERAÇÃO NO PROJETO DE SINALIZAÇÃO	OUT/2024	A.R.O.
05	CORREÇÃO EM CALÇADA DEVIDO A ACESSIBILIDADE	SET/2024	A.R.O.
04	CORREÇÃO DEVIDO AO AJUSTE NA GEOMETRIA DA RUA	SET/2024	A.R.O.
03	CORREÇÃO PARECER TÉCNICO SEI Nº0021737087	JUL/2024	A.R.O.
02	REVISÃO SOLICITADA	MAI/2024	A.R.O.
01	REVISÃO SOLICITADA	FEV/2024	A.R.O.
0	EMIÇÃO DO PROJETO	NOV/2023	A.R.O.
REV.	MODIFICAÇÃO	DATA	VERIF. APROV.

SECRETARIA DE INFRAESTRUTURA URBANA
UNIDADE DE BANCO DE PROJETOS

OBRA: **PAVIMENTAÇÃO URBANA : RUA MINAS GERAIS T01**

PROPRIETÁRIO: **PREFEITURA MUNICIPAL DE JOINVILLE**

AUTOR DO PROJETO: **ADAILTON ROGÉRIO DE OLIVEIRA**

ENGENHEIRO CIVIL - CREA PR 68-9171D - ART nº. 25 2020 7620356-7

SEQUENCIA: **05**

08

ARQUIVO: 1171-RUA_MINAS_GERAIS_PAV_PASSEIO-T01-FB-RUA.dwg

DESENHO: SABRINA

DATA: JUNHO/2025

ESCALA: INDICADA

REVISÃO: 12

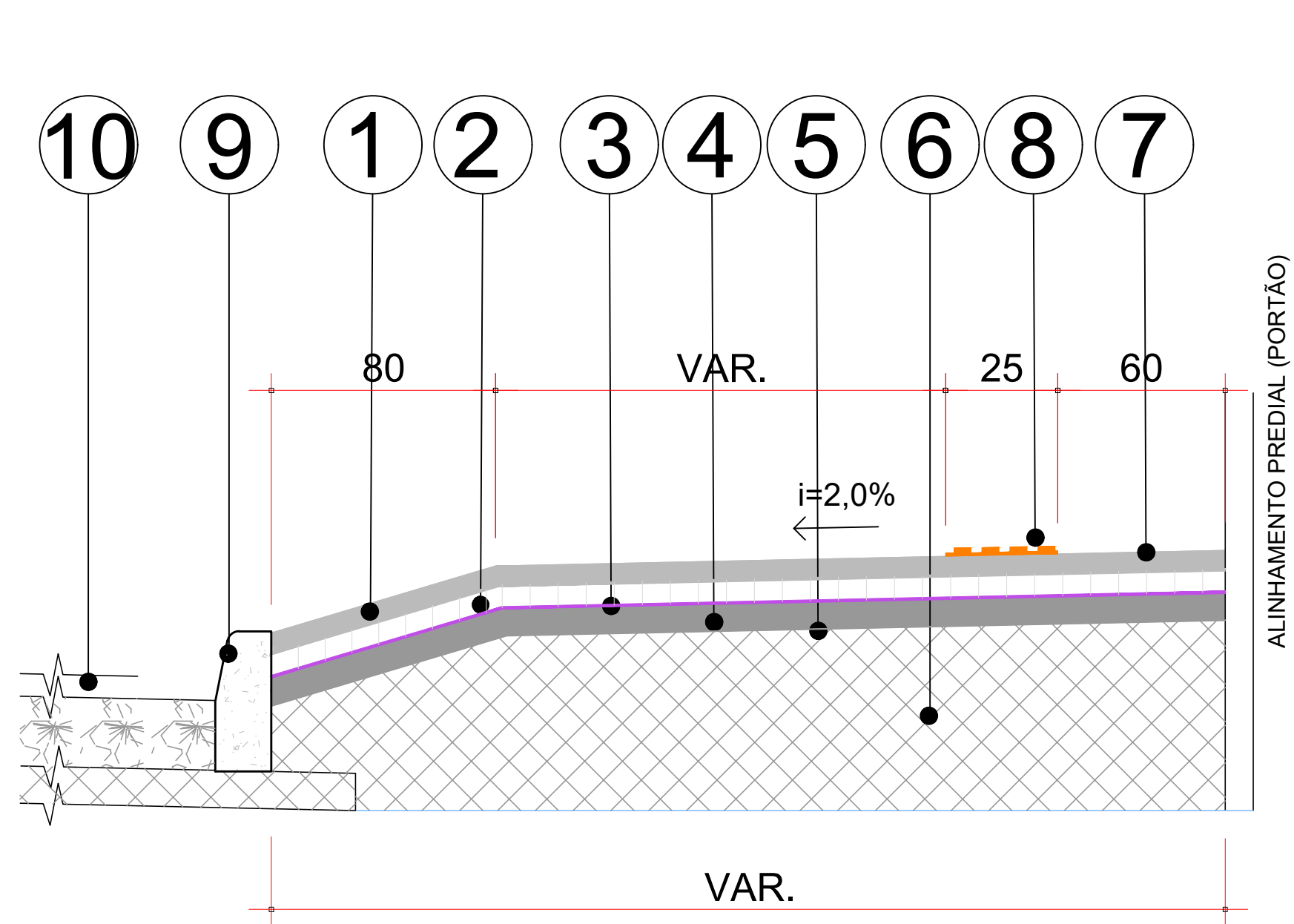

DETALHES ENTRADAS ACESSO DE VEICULOS
ESCALA 1:30

- 1 - ENTRADA E ACESSOS VEICULOS EM CONCRETO Fck 25Mpa ESP = 7,0 cm
- 2 - TELA NERVURADA CA-60, Q-196 Ø 5.0 mm #10X10cm
- 3 - LONA PLÁSTICA PRETA esp=150 MICRA
- 4 - LASTRO DE BRITA - ESP. = 10,0cm
- 5 - REGULARIZAÇÃO E COMPACTAÇÃO DO PASSEIO
- 6 - ATERRO DE PASSEIO COM SOLO PROVENIENTE DA PRÓPRIA VIA
- 7 - CURA QUÍMICA DE PLACA DE CONCRETO
- 8 - PISO TÁTIL DIRECIONAL EM CONCRETO
- 9 - MEIO-FIO DE CONCRETO ENTRADA DE VEÍCULOS/ COMÉRCIO
- 10 - ESTRUTURA DO PAVIMENTO

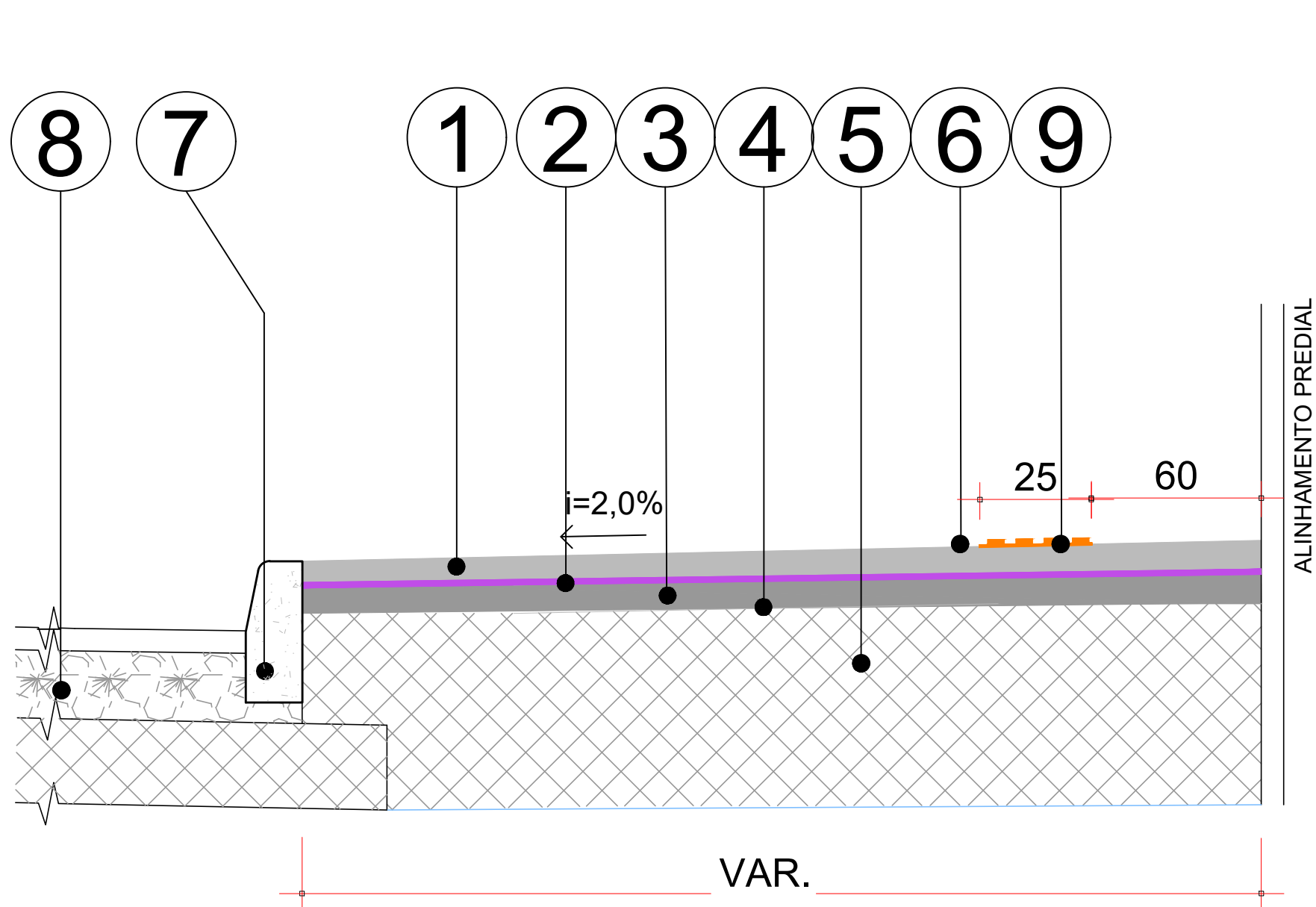

SEÇÃO-TIPO PASSEIO
ESCALA 1:30

- 1 - CALÇADA EM CONCRETO Fck 25Mpa ESP = 7,0 cm
- 2 - LONA PLÁSTICA PRETA esp=150 MICRA
- 3 - LASTRO DE BRITA - ESP. = 10,0cm
- 4 - REGULARIZAÇÃO E COMPACTAÇÃO DO PASSEIO
- 5 - ATERRO DE PASSEIO COM SOLO PROVENIENTE DA PRÓPRIA VIA
- 6 - CURA QUÍMICA DE PLACA DE CONCRETO
- 7 - MEIO-FIO DE CONCRETO
- 8 - ESTRUTURA DO PAVIMENTO
- 9 - PISO TÁTIL DIRECIONAL EM CONCRETO

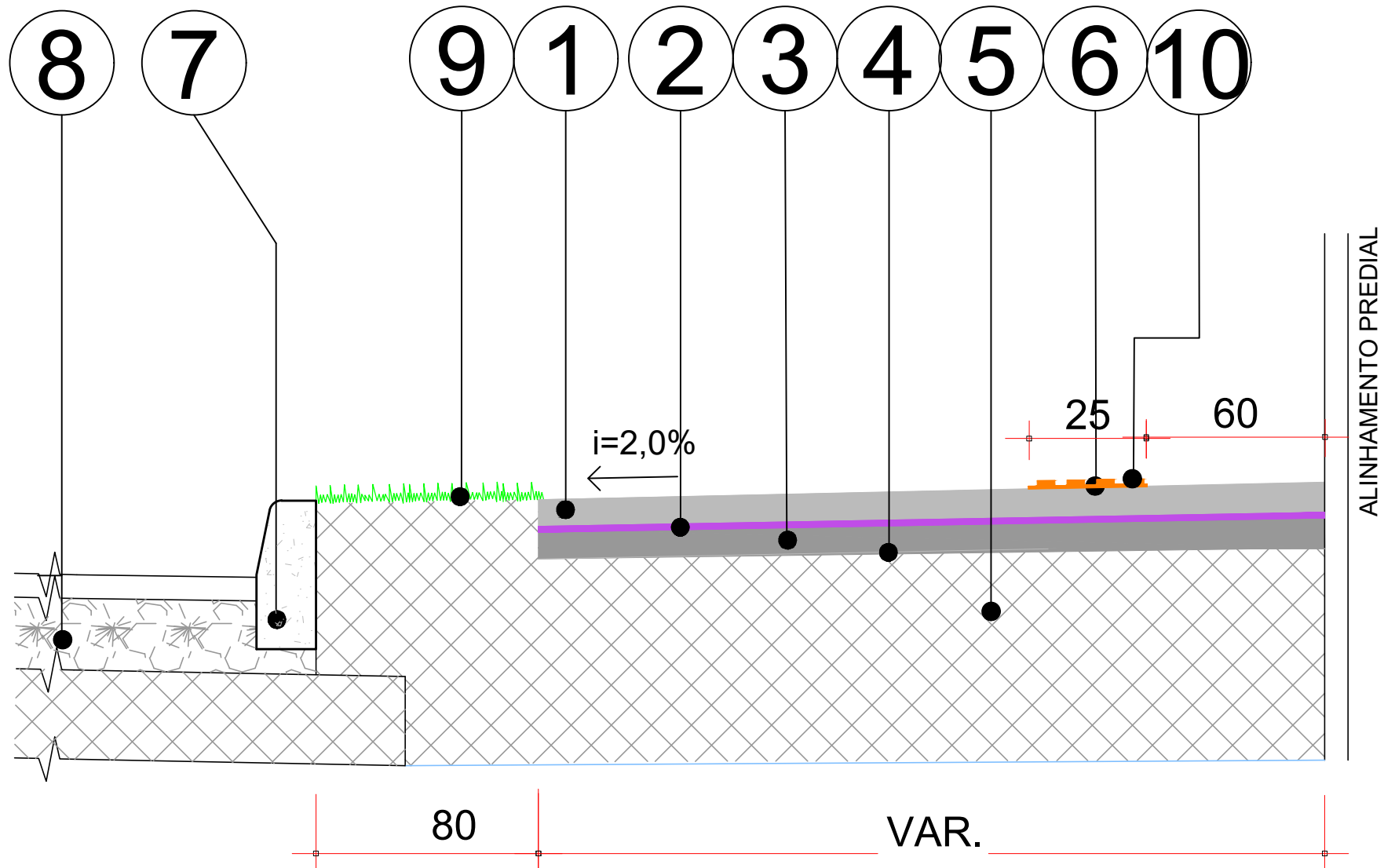

SEÇÃO-TIPO PASSEIO
ESCALA 1:30

- 1 - CALÇADA EM CONCRETO Fck 25Mpa ESP = 7,0 cm
- 2 - LONA PLÁSTICA PRETA esp=150 MICRA
- 3 - LASTRO DE BRITA - ESP. = 10,0cm
- 4 - REGULARIZAÇÃO E COMPACTAÇÃO DO PASSEIO
- 5 - ATERRO DE PASSEIO COM SOLO PROVENIENTE DA PRÓPRIA VIA
- 6 - CURA QUÍMICA DE PLACA DE CONCRETO
- 7 - MEIO-FIO DE CONCRETO
- 8 - ESTRUTURA DO PAVIMENTO
- 9 - GRAMA EM PLACAS
- 10 - PISO TÁTIL DIRECIONAL EM CONCRETO

ALINHAMENTO PREDIAL

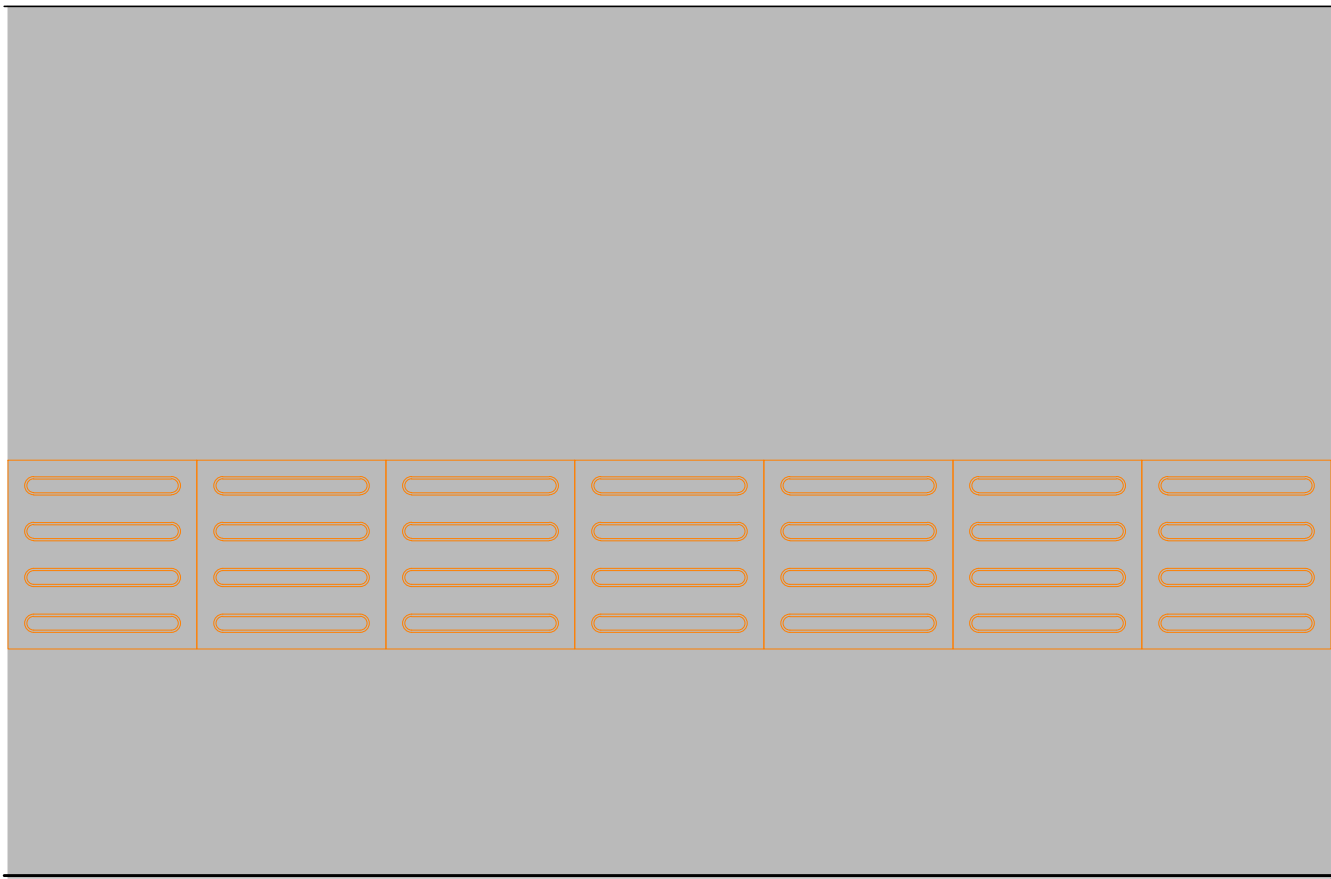

GUIA
SARJETA

DETALHE IMPLANTAÇÃO
DO PISO TÁTIL

ESCALA 1:20

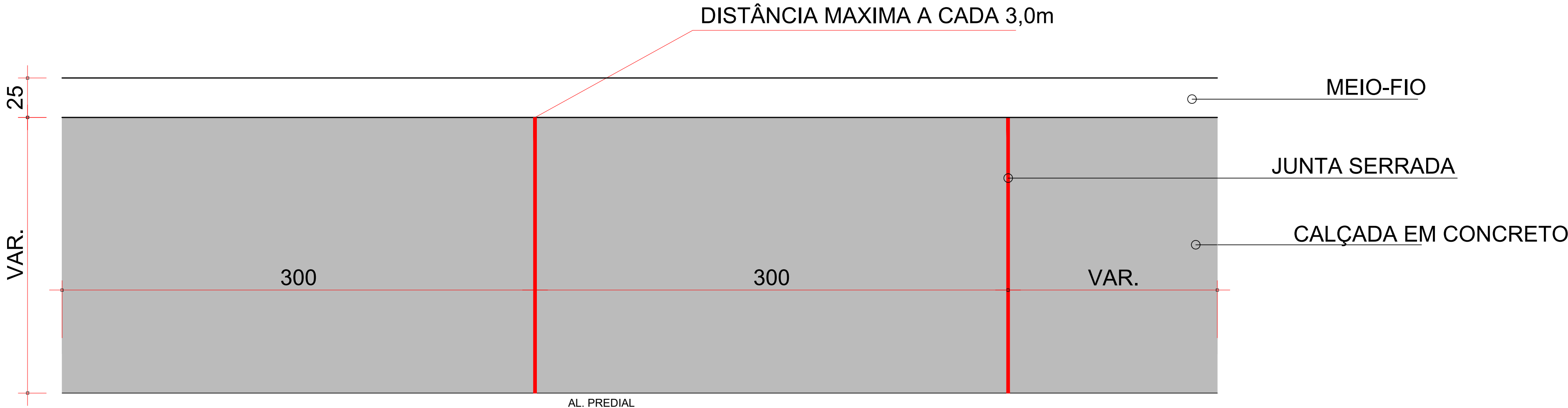

DETALHE JUNTAS SERRADAS DA CALÇADA
ESCALA 1:30

LEGENDA DE PAISAGISMO

SÍMBOLO	NOME POPULAR	NOME CIENTIFICO	PORTE	DIM/ COVA
	A DEFINIR	A DEFINIR	PEQUENO/MÉDIO	50 x 50 cm
	GRAMA ESMERALDA	ZOYSIA JAPONICA	PLACA	DIRETAMENTE SOBRE O SOLO PREPARADO

CONVENÇÕES				
	PISO TÁTIL DE ALERTA			
	PISO TÁTIL DIRECIONAL			
	RAMPA DE ACESSO P.N.E. MODELO 02			
	CALÇADA EM CONCRETO ESP. 7,0 cm.			
	MEIO-FIO DE CONCRETO CONVENCIONAL			
	MEIO-FIO A IMPLANTAR NO FINAL DAS GOLAS NOVAS			
	MEIO-FIO ENTRADA DE VEICULO/ COMÉRCIO			
	LONA PLASTICA			
	ÁRVORE REGIONAL			
	GRAMA DA VARIEDADE ESMERALDA			

NOTAS				
1. CONFERIR AS MEDIDAS IN-LOCO. 2. PREVER O PLANTIO DE ÁRVORE DE PEQUENO/ MÉDIO PORTE A CADA 15 METROS, A ESPÉCIE FICA A CARGO DO SEQUER A DENFIR. O FORMATO DE PLANTIO ENCONTRA-SE NO PLANO MUNICIPAL DE ARBORIZAÇÃO, SOLICITAR JUNTO A SECRETARIA. O MESMO PRESCREVE REFERENTE A GRAMA.				
11	PARECER TÉCNICO SEI Nº 25652987	JUN/2025	A.R.O.	A.R.O.
10	DETALHES DAS RAMPAS	NOV/2024	A.R.O.	A.R.O.
09	PLANTIO DE GRAMA E ÁRVORE PARECER Nº 0023542141	NOV/2024	A.R.O.	A.R.O.
08	CORREÇÃO PARECER TÉCNICO Nº 0023542141	NOV/2024	A.R.O.	A.R.O.
07	REVISÃO EM FAIXAS DE PEDESTRES	OUT/2024	A.R.O.	A.R.O.
06	REVISÃO DEVIDO AS ALTERAÇÃO NO PROJETO DE SINALIZAÇÃO	OUT/2024	A.R.O.	A.R.O.
05	CORREÇÃO EM CALÇADA DEVIDO A ACESSIBILIDADE	SET/2024	A.R.O.	A.R.O.
04	CORREÇÃO DEVIDO AO AJUSTE NA GEOMETRIA DA RUA	SET/2024	A.R.O.	A.R.O.
03	CORREÇÃO PARECER TÉCNICO SEI Nº0021737057	JUL/2024	A.R.O.	A.R.O.
02	REVISÃO SOLICITADA	MAI/2024	A.R.O.	A.R.O.
01	REVISÃO SOLICITADA	FEV/2024	A.R.O.	A.R.O.
0	EMIÇÃO DO PROJETO	NOV/2023	A.R.O.	A.R.O.
REV.	MODIFICAÇÃO	DATA	VERIF.	APROV.

SECRETARIA DE INFRAESTRUTURA URBANA
UNIDADE DE BANCO DE PROJETOS

OBRA
PAVIMENTAÇÃO URBANA : RUA MINAS GERAIS T01
PROPRIETÁRIO: **PREFEITURA MUNICIPAL DE JOINVILLE**
CNPJ: 83.169.623/0001-10
AUTOR DO PROJETO: **ADAILTON ROGÉRIO DE OLIVEIRA**
ENGENHEIRO CIVIL - CREA PR 68-9171D - ART nº. 25 2020 7620356-7

SEQUENCIA:
06
08

ARQUIVO: 1171-RUA_MINAS_GERAIS_PAV_PASSEIO-T01-FB-R02.dwg
DESENHO: SABRINA
DATA: JUNHO/2025
ESCALA: INDICADA
REVISÃO: 12

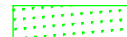

OBS; A LARGURA DOS PASSEIO PODEM VARIAR CONFORME
POSICIONAMENTO DOS LIMITES FISICOS EXISTENTES

CONVENÇÕES	
	PISO TÁTIL DE ALERTA
	PISO TÁTIL DIRECIONAL
	RAMPA DE ACESSO P.N.E. MODELO 02
	CALÇADA EM CONCRETO ESP. 7,0 cm.
	MEIO-FIO DE CONCRETO CONVENCIONAL
	MEIO-FIO A IMPLANTAR NO FINAL DAS GOLAS NOVAS
	MEIO-FIO ENTRADA DE VEICULO/ COMÉRCIO
	LONA PLÁSTICA
	ÁRVORE REGIONAL
	GRAMA DA VARIEDADE ESMERALDA

NOTAS					
1	CONFIRMAR AS MEDIDAS IN-LOCO PREVER O PLANTIO DE ARBÓREO DE PEQUENO/ MÉDIO PORTE A CADA 15 METROS, A ESPECÍFICA FICA A CARGO DO SEPLUR E ENQUIL, O FORMATO DE PLANTIO ENCONTRA-SE NO PLANO MANEJO DE ARBORIZAÇÃO, SOLICITAR JUNTO A SECRETARIA. O MESMO PRESCREVE REFERENTE A GRAMA.				
11	PARECER TÉCNICO SEI Nº 25652967	JUN/2025	A.R.O.	A.R.O.	A.R.O.
2	DETALHES DAS RAMPAIS	NOV/2024	A.R.O.	A.R.O.	A.R.O.
9	PLANTIO DE GRAMA E ARBÓREO PARECER Nº 002354241	NOV/2024	A.R.O.	A.R.O.	A.R.O.
8	CORREÇÃO PARECER TÉCNICO Nº 002354241	NOV/2024	A.R.O.	A.R.O.	A.R.O.
7	REVISÃO EM FAXAS DE PEDESTRES	OUT/2024	A.R.O.	A.R.O.	A.R.O.
6	REVISÃO DEVIDO À ALTERAÇÃO NO PROJETO DE SINALIZAÇÃO	OUT/2024	A.R.O.	A.R.O.	A.R.O.
5	CORREÇÃO EM CALÇADA DEVIDO À ACESSIBILIDADE	SET/2024	A.R.O.	A.R.O.	A.R.O.
04	CORREÇÃO DEVIDO AO AJUSTE NA GEOMETRIA DA RUA	SET/2024	A.R.O.	A.R.O.	A.R.O.
03	REVISÃO DO PARECER TÉCNICO SEI Nº0021737057	JUL/2024	A.R.O.	A.R.O.	A.R.O.
02	REVISÃO SOLICITADA	MAI/2024	A.R.O.	A.R.O.	A.R.O.
01	REVISÃO SOLICITADA	FEV/2024	A.R.O.	A.R.O.	A.R.O.
0	EMISSÃO DO PROJETO	NOV/2023	A.R.O.	A.R.O.	A.R.O.
REV	MODIFICAÇÃO	DATA	VERIF.	APROV.	APROV.

 PREFEITURA MUNICIPAL DE JOINVILLE	<h2 style="margin: 0;">SECRETARIA DE INFRAESTRUTURA URBANA</h2> <h3 style="margin: 0;">UNIDADE DE BANCO DE PROJETOS</h3>	
	 ADA ENGENHARIA E CONSTRUÇÃO	RUA ACRE, 162 SALA 6 PIEN PR CEP 88.860-000 TEL: (41) 3632.1080 8805.6627 www.adaengenharia.com.br
OBRA: PAVIMENTAÇÃO URBANA : RUA MINAS GERAIS T01		
PROPRIETÁRIO: PREFEITURA MUNICIPAL DE JOINVILLE CNPJ: 83.169.623/0001-10	ASSINATURA:	
AUTOR DO PROJETO: ADAILTON ROGERIO DE OLIVEIRA ENGENHEIRO CIVIL - CREA PR 68.917/10 ART Nº 25 2020 7620356-7	ASSINATURA:	
FRANCA:	SEQUENCIA: 07 / 08	
<h2 style="margin: 0;">PROJETO PAVIMENTAÇÃO PASSEIO</h2> <h3 style="margin: 0;">DETALHES</h3>		
ARTIGO: 117.114. MINAS GERAIS PROJ. PASSEIO T01 PR-R08.dwg	DESENHO: SABRINA	DATA: ABRIL/2025
	ESCALA: INDICADA	REVISÃO: 12

